

Geoportal Województwa Łódzkiego

województwo ^Ł
łódzkie

Internetowa aplikacja mapowa
Programy Rewitalizacji w województwie łódzkim
Regionalny System Informacji Przestrzennej
Województwa Łódzkiego

Spotkanie informacyjne 08.12.2021 r.

Urząd Marszałkowski Województwa Łódzkiego
Departament Geodezji, Kartografii i Geologii
ul. Solna 14, 91-423 Łódź
0 42 663 36 20
geoportal@lodzkie.pl

Justyna Trzos - Lisicka
Joanna Zalewska

Rzeczpospolita
Polska

Unia Europejska
Fundusz Spójności

województwo
łódzkie

Geoportal Województwa Łódzkiego
www.geoportal.lodzkie.pl

Regionalny System Informacji Przestrzennej Województwa Łódzkiego

rsip
województwa łódzkiego

Geoportal Województwa Łódzkiego
– dotychczasowe rozwiązanie

[Geoportal Województwa Łódzkiego – strona startowa – od 2020 roku](#)

[Geoportal Województwa Łódzkiego – dotychczasowe rozwiązanie](#)

- ✓ [Portal województwa,](#)
- ✓ [Portal Ortofotomapa,](#)
- ✓ [Portal map glebowo-rolniczych,](#)
- ✓ [Portal Melioracja,](#)
- ✓ [Portal łowiectwa,](#)
- ✓ I wiele innych ...

Geoportal Województwa Łódzkiego
– nowa odsłona, rozwój technologiczny

[Geoportal Województwa Łódzkiego – strona startowa – od 2020 roku](#)

Geoportal Województwa Łódzkiego – internetowe aplikacje mapowe wykonane w nowym rozwiązaniu technologicznym:

- ✓ [Geologia Województwa Łódzkiego](#)
- ✓ [Parki Krajobrazowe Województwa Łódzkiego](#)
- ✓ [Struktura użytkowania gruntów w województwie łódzkim](#)
- ✓ [Produkty tradycyjne województwa łódzkiego](#)
- ✓ [Rolniczy Handel Detaliczny](#)
- ✓ [Atrakcje geoturystyczne województwa łódzkiego](#)
- ✓ [Do pobrania BDOT10k](#)
- ✓ I wiele innych...

Strona internetowa Urzędu Marszałkowskiego Województwa Łódzkiego
– przekierowanie do Geoportalu Województwa Łódzkiego
<https://www.lodzkie.pl/>

Geoportal Województwa Łódzkiego – strona startowa

www.geoportal.lodzkie.pl

Geologia Województwa Łódzkiego – przykłady nowości w systemie
Aplikacja mapowa

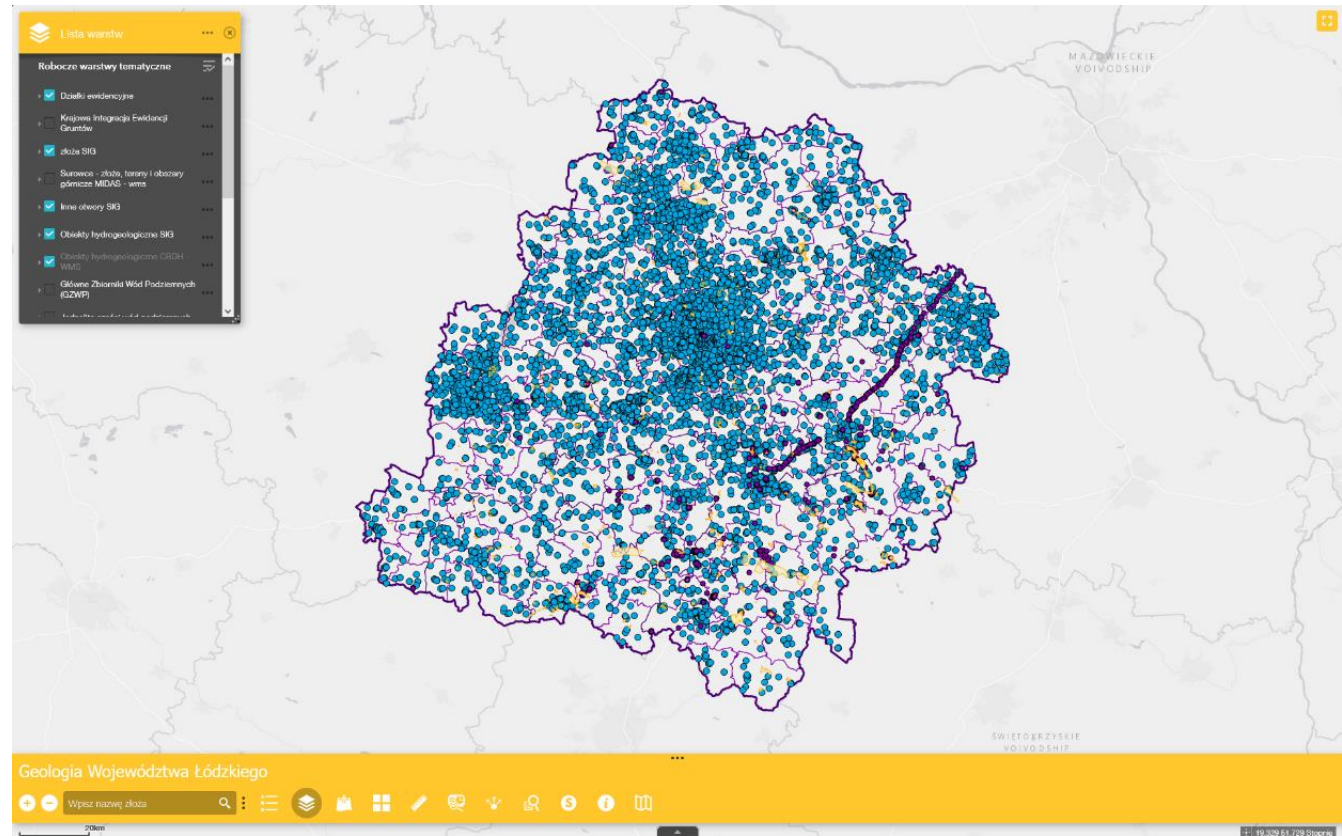

Internetowa aplikacja mapowa *Programy Rewitalizacji w województwie łódzkim*

Opis aplikacji mapowej

geoportal województwa łódzkiego

STRONA GŁÓWNA | AKTUALNOŚCI | KONKURS | O GEOPORTALU | APLIKACJA MOBILNA | ANKIETA | INNE PORTALE | WSPÓŁPRACA NAUKOWA | KONTAKT

Strona główna > Prywatne: Programy Rewitalizacji w województwie łódzkim

Prywatne: Programy Rewitalizacji w województwie łódzkim

Aplikacja mapowa prezentująca 49 tereny objęte Gminnymi i Lokalnymi Programami Rewitalizacji na obszarze województwa łódzkiego, które zostały pozytywnie zweryfikowane przez Instytucję Zarządzającą Regionalnym Programem Operacyjnym Województwa Łódzkiego.

Warstwy tematyczne to:

- Gminy: podział wg posiadanego rodzaju Programu Rewitalizacji (Gminny Program Rewitalizacji, Lokalny Program Rewitalizacji).
- Obszar zdegradowany – podział na podobszary.
- Obszar zdegradowany – połączone podobszary.
- Obszar Rewitalizacji- podział na podobszary.
- Obszar Rewitalizacji- połączone podobszary.

Aplikacja mapowa prezentująca informacje związane z rewitalizacją w oparciu o prowadzone wykazy programów rewitalizacji opublikowana w Regionalnym Systemie Informacji Przestrzennej Województwa Łódzkiego wpisuje się w działanie systemu monitorowania rewitalizacji na poziomie regionalnym.

Jest to jedno z zadań umowy jaką Województwo Łódzkie zawarło z Ministrem Funduszy i Polityki Regionalnej na realizację zadania polegającego na wzmocnieniu zdolności gmin do programowania i wdrażania działań rewitalizacyjnych, którego celem jest przeprowadzenie spotkań edukacyjnych dla gmin, wsparcie doradcze, wypracowanie systemu monitorowania rewitalizacji oraz integrowanie środowisk zainteresowanych rewitalizacją.

Projekt jest współfinansowany ze środków Funduszu Spójności w ramach Programu Operacyjnego Pomoc Techniczna 2014-2020, budżetu państwa oraz budżetu województwa łódzkiego.

Aplikacja powstała we współpracy z Departamentem Polityki Regionalnej.

Rewitalizacja – serwis Regionalnego Systemu Operacyjnego Województwa Łódzkiego.

Internetowa aplikacja mapowa *Programy Rewitalizacji w województwie łódzkim*

Internetowa aplikacja mapowa
Programy Rewitalizacji w województwie łódzkim

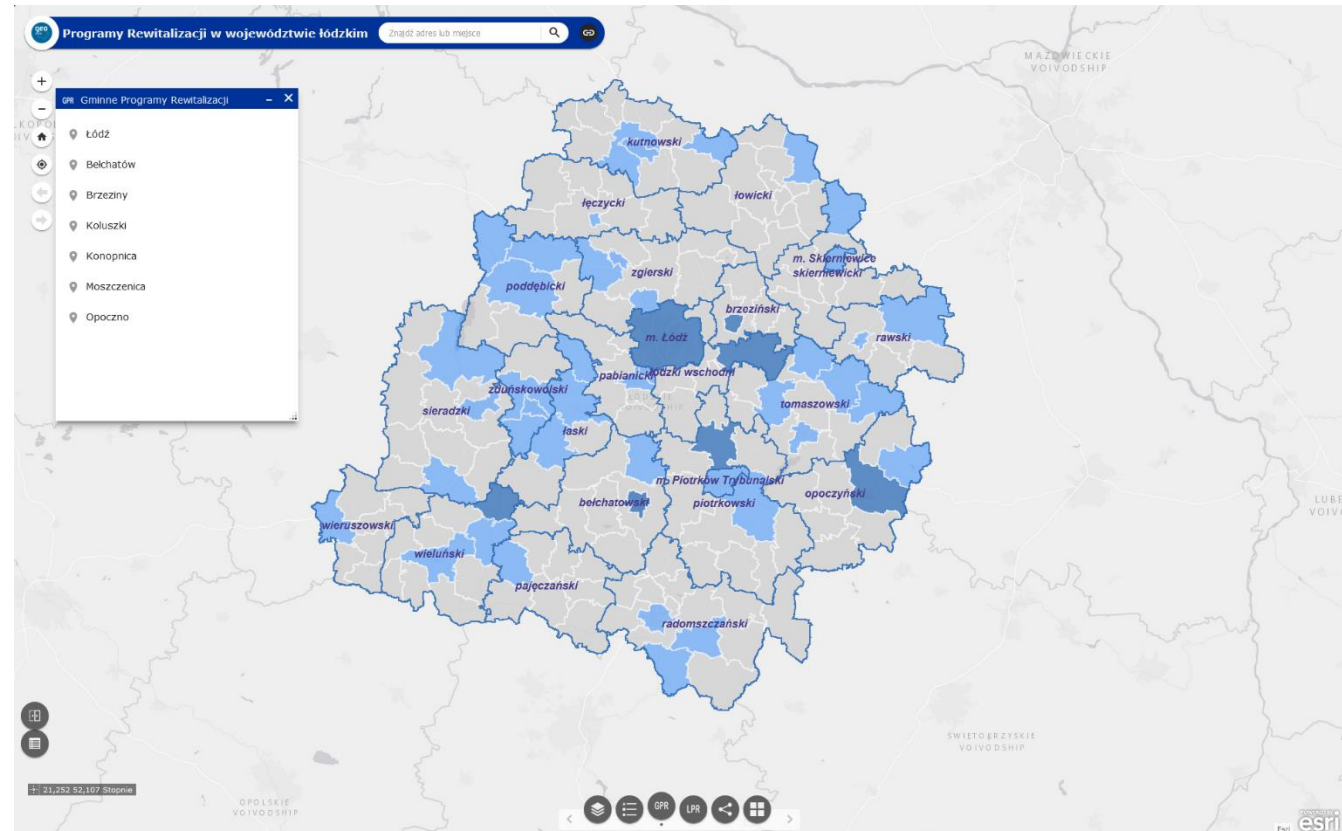

Internetowa aplikacja mapowa
Programy Rewitalizacji w województwie łódzkim

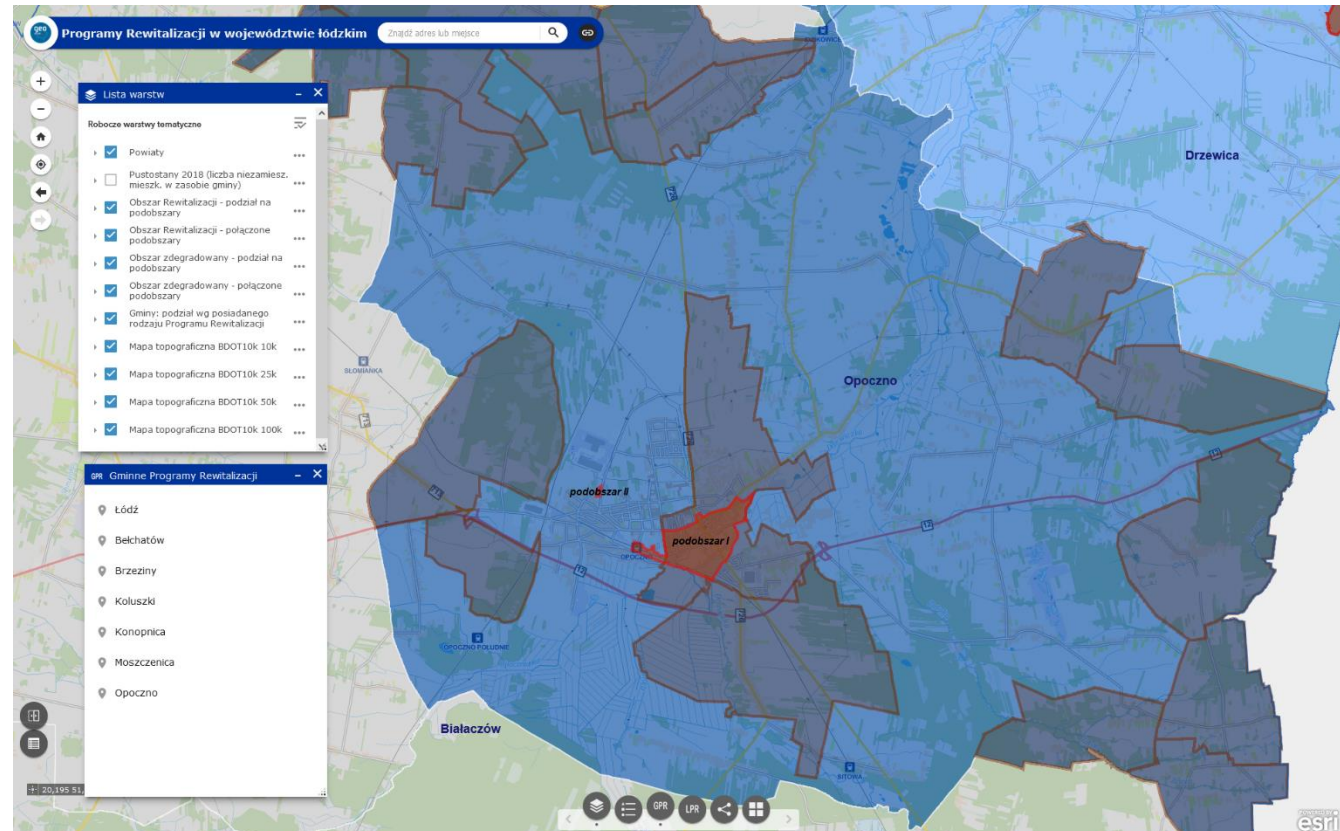

Internetowa aplikacja mapowa
Programy Rewitalizacji w województwie łódzkim

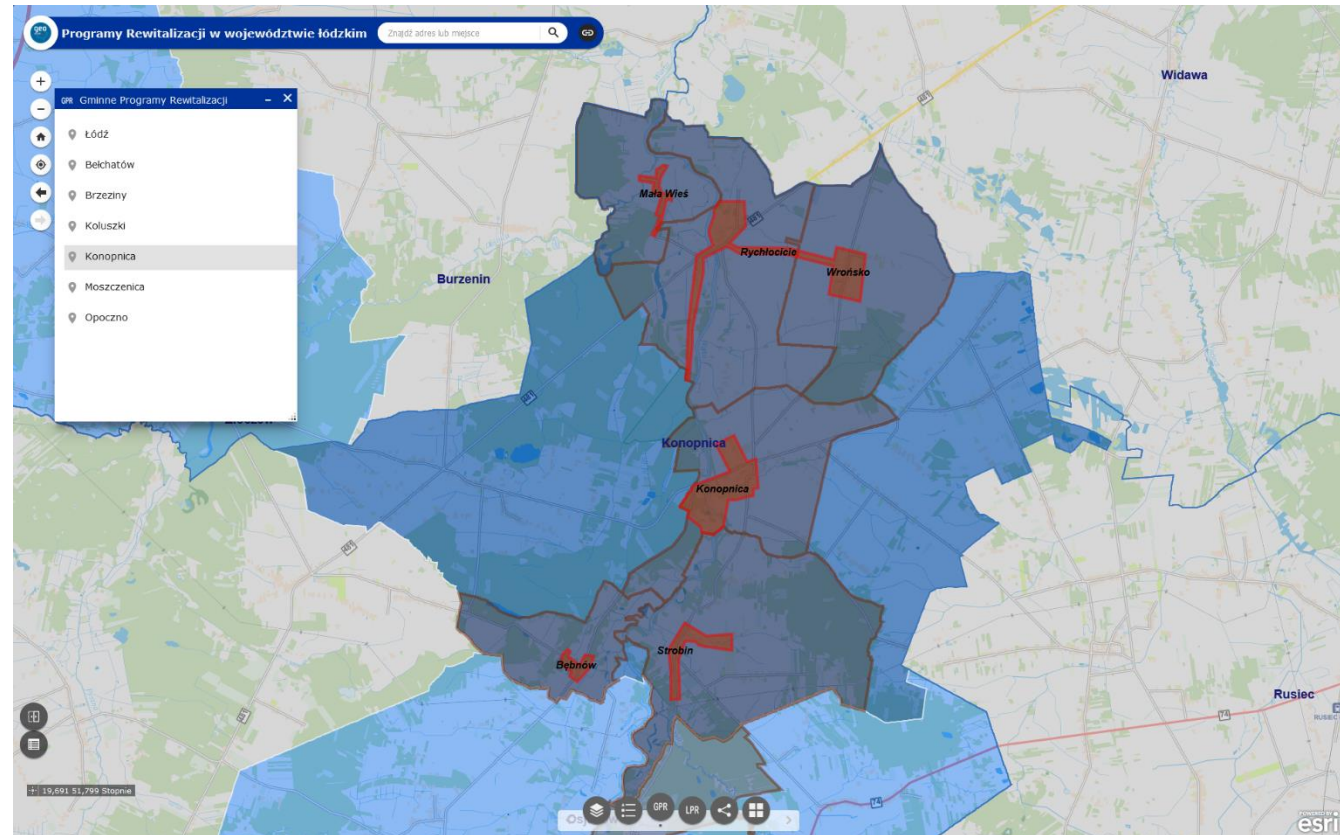

Internetowa aplikacja mapowa
Programy Rewitalizacji w województwie łódzkim

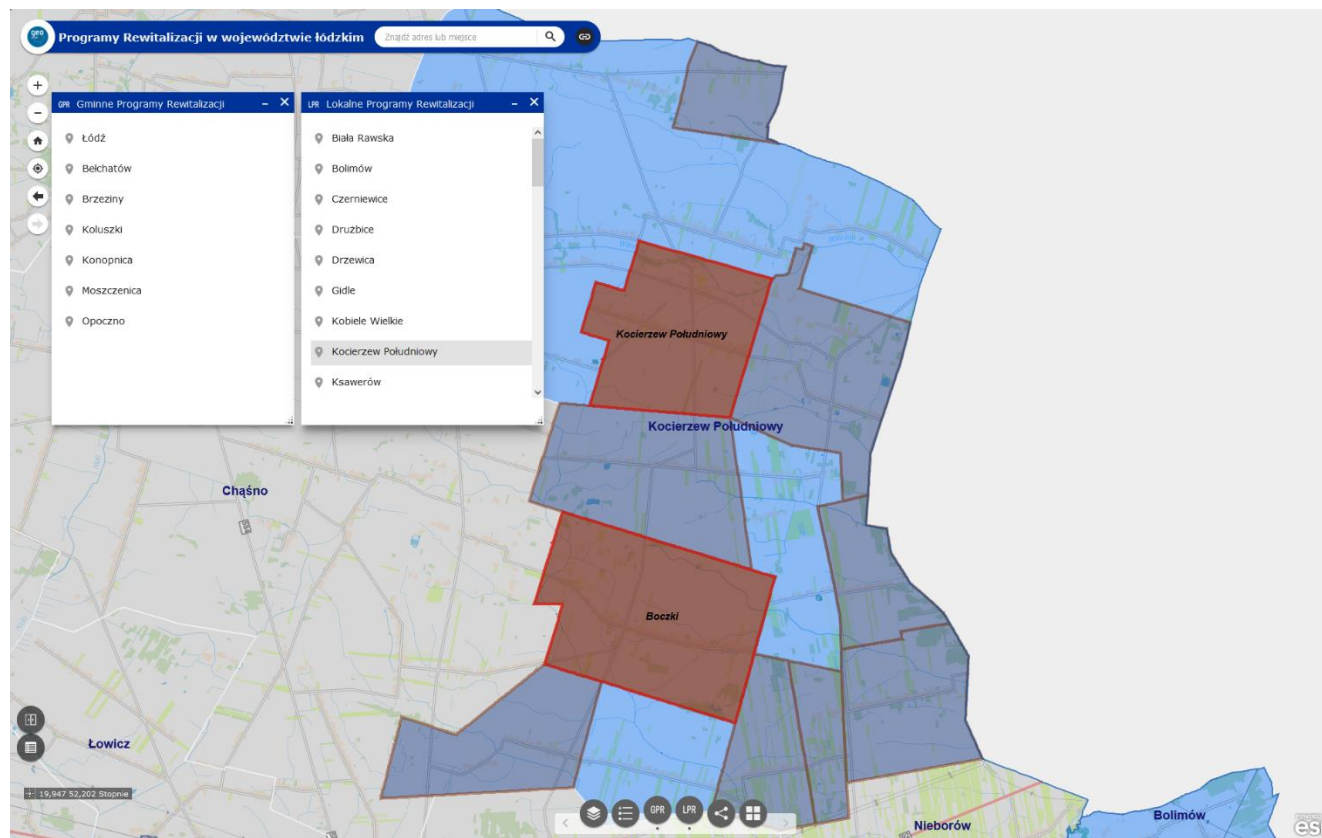

Internetowa aplikacja mapowa *Programy Rewitalizacji w województwie łódzkim*

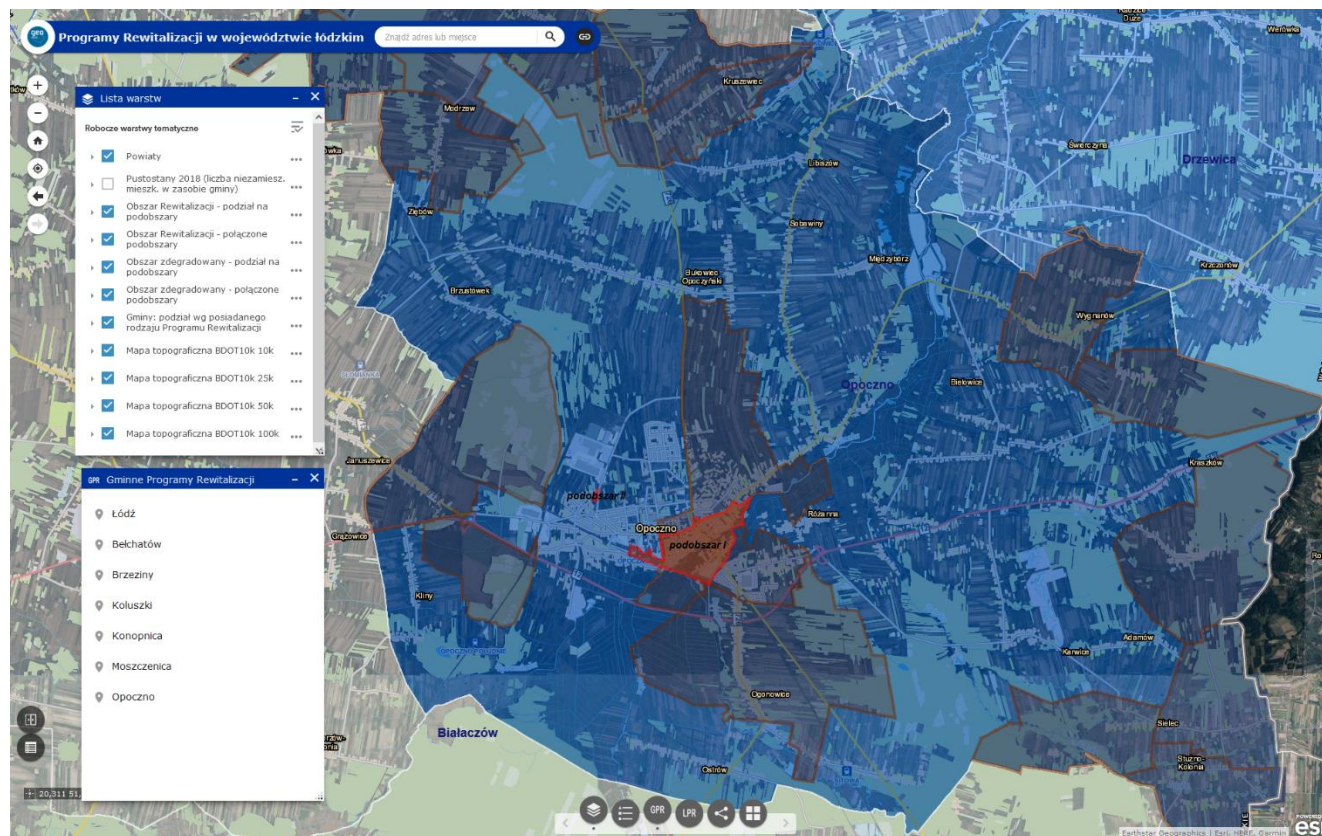

Internetowa aplikacja mapowa *Programy Rewitalizacji w województwie łódzkim*

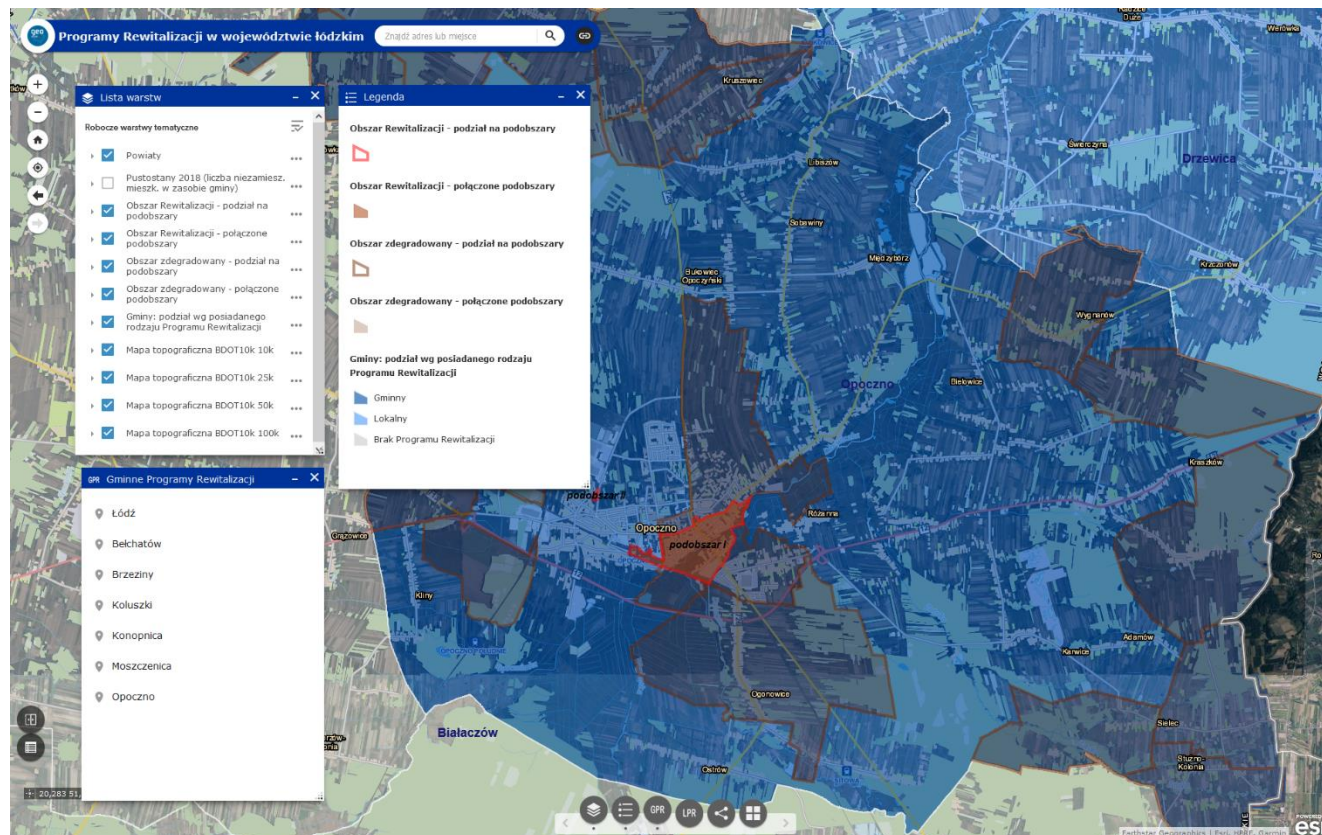

Internetowa aplikacja mapowa *Programy Rewitalizacji w województwie łódzkim*

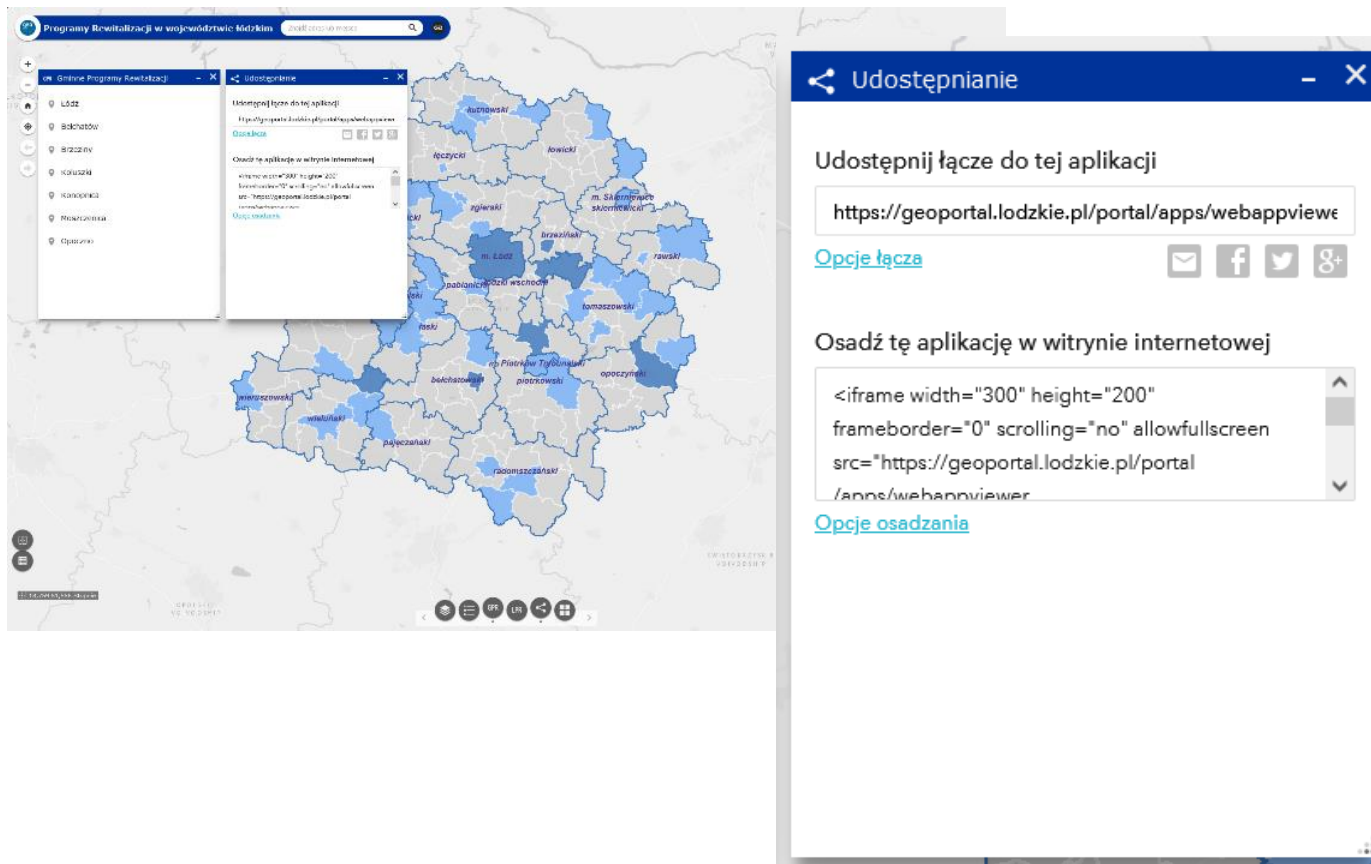

```
<iframe width="300" height="200"
frameborder="0" scrolling="no"
allowfullscreen
src="https://geoportal.lodzkie.pl/p
ortal/apps/webappviewer/index.ht
ml?id=e375878f9fbf4866b52429a
12206cd22&extent=1880898.655
1%2C6537668.3998%2C246793
5.0323%2C6904566.1356%2C10
2100"></iframe>
```

Internetowa aplikacja mapowa *Programy Rewitalizacji w województwie łódzkim*

```
File Edit Search View Encoding Language Settings Tools Macro Run Plugins Window ?
osadzanie.html
1 | <!DOCTYPE html>
2 | <html>
3 | <head>
4 | <title>Osadzanie GWL</title>
5 | </head>
6 | <body>
7 |
8 | <h1>To jest przykład osadzenia okna z aplikacją pochodzącą z Geoportalu Województwa
  <b>Łódzkiego na zewnętrznej stronie internetowej.</b></h1>
9 | <p></p>
10 | <a href=
    "https://geoportal.lodzkie.pl/portal/apps/webappviewer/index.html?id=e375878f9fbf4866
    b52429a12206cd22" target="_blank">Aplikacja mapowa <b>Programy Rewitalizacji w
    województwie łódzkim</b></a>
11 | </br>
12 | </br>
13 | <iframe width="1080" height="720" frameborder="0" scrolling="no" allowfullscreen src
    =
    "https://geoportal.lodzkie.pl/portal/apps/webappviewer/index.html?id=e375878f9fbf4866
    b52429a12206cd22&extent=1708150.9712%2C6511068.3139%2C2640682.7163%2C6931166.2214%2C1
    02100"></iframe>
14 |
15 | </body>
16 | </html>
Hyper Text Markup Language file length: 752 lines: 16 Ln:1 Col:1 Pos:1 Windows (CR LF) UTF-8 INS
```

Internetowa aplikacja mapowa Programy Rewitalizacji w województwie łódzkim

To jest przykład osadzenia okna z aplikacją pochodzącą z Geoportalu Województwa Łódzkiego na zewnętrznej stronie internetowej.

[Aplikacja mapowa Programu Rewitalizacji w województwie łódzkim](#)

Urząd Marszałkowski Województwa Łódzkiego
Departament Geodezji, Kartografii i Geologii

Regionalny System Informacji Przestrzennej Województwa Łódzkiego

Aktualności

Aplikacja z wynikami Konkursu „Weekend na wsi”
23-11-2021
W Geoportalu Województwa Łódzkiego opublikowana została aplikacja Konkursu „Weekend na wsi”. Mapa przedstawia wyniki drugiej edycji wojewódzkiego konkursu na najlepsze
Więcej..

Wyniki konkursu „Łódzkie na mapach”
10-11-2021
Miło nam ogłosić, że wyłoniono laureatów konkursu „Łódzkie na mapach”.
Więcej..

Przypominamy o trwającym konkursie „Łódzkie na mapach”
20-10-2021
Wszystym, którzy chcą wziąć udział w konkursie „Łódzkie na mapach” przypominamy, że już 31 października 2021 r. upływa termin nadytania
Więcej..

Aktualizacja zbiorów BDOT10k
19-10-2021
W zakładce „Pobierz dane” dostępne są zaktualizowane zbiory bazy danych obiektów topograficznych (BDOT10k) dla powiatów: opoczyńskiego, poddębickiego, radomszczańskieo, skierniewickiego, tomaszowskiego,
Więcej..

Aktualizacja zbiorów BDOT10k

Geoportalski
Deklaracja dostępności
Geoportal
Geoportal Województwa Łódzkiego
Baza Adresowa Województwa Łódzkiego
Aplikacja mobilna
Gospodarowanie ziemią
Mapy Historyczne
RODO
WODGIK
Udostępnienie map
Wnioski
Pobierz dane
Ankieta badania zadowolenia klienta
Kontakt
RSIP
Definicja RSIP
Podstawy prawne
Edukacja Geodezyjna
Administracja Geodezyjna
Linki do stron
Logotypy
Kontakt
Geologia
Zadania Wydziału Geologii i Koncesji Geologicznych
Udzielanie koncesji
Udzielanie informacji geologicznych

geoportal+

Zobacz Geoportal Województwa Łódzkiego

Baza Danych Obiektów Topograficznych
Dane do pobrania

bip biuletyn informacji publicznej

Internetowa aplikacja mapowa *Programy Rewitalizacji w województwie łódzkim*

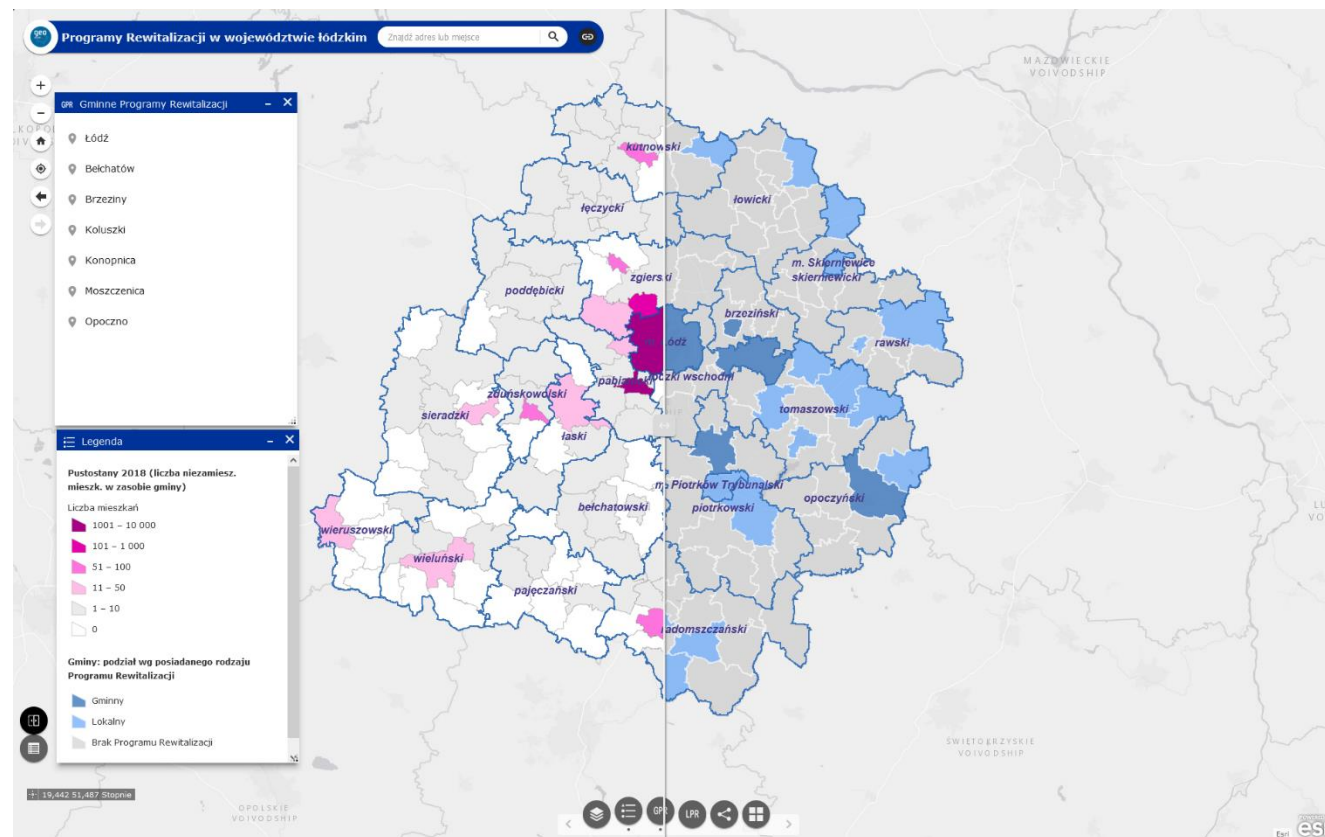

Internetowa aplikacja mapowa
Programy Rewitalizacji w województwie łódzkim

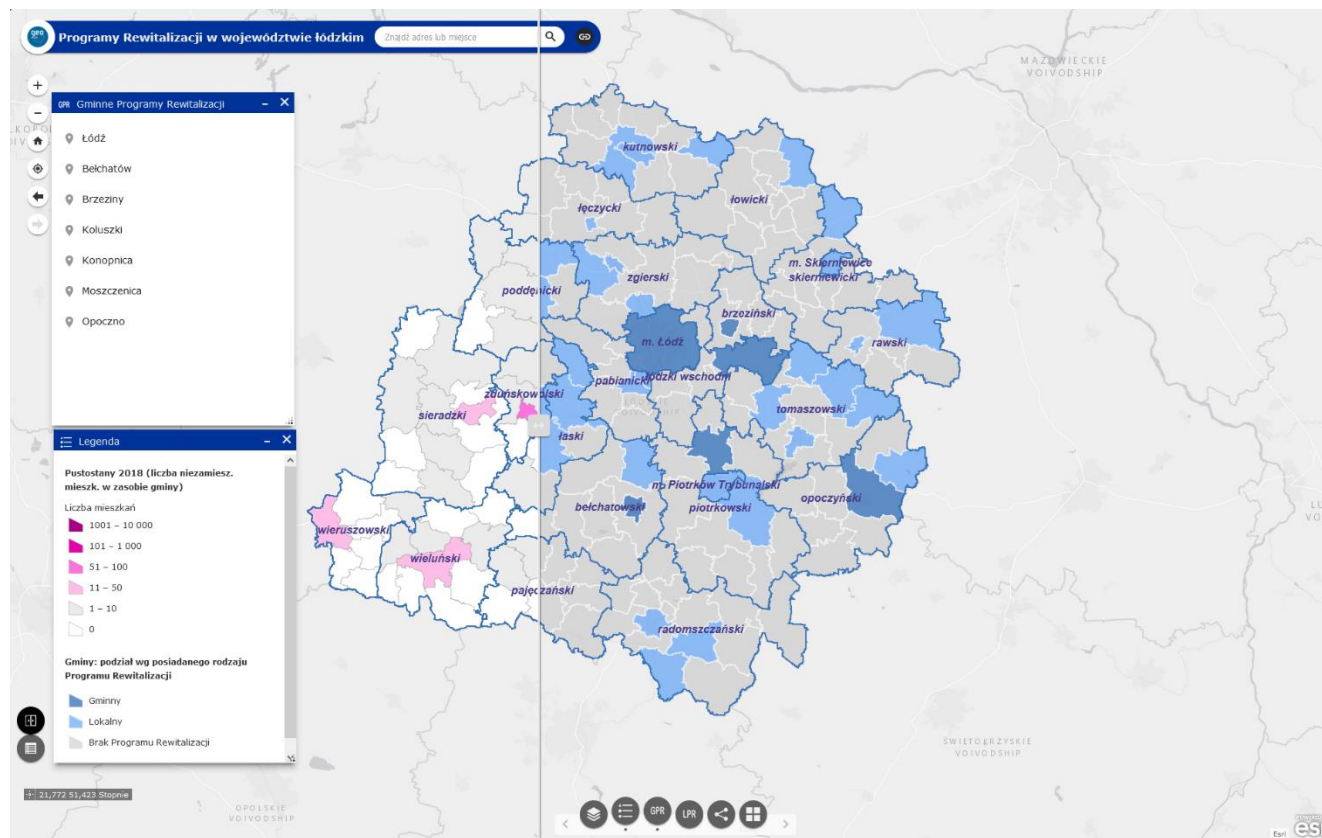

Internetowa aplikacja mapowa *Programy Rewitalizacji w województwie łódzkim*

nazwa	teryt	powiat	teryt_pow	woj	teryt_woj	program	nazwa_doku	data_przyj	nr_uchwaly	data_opini	ocena_wery	rodzaj_gmi	link_do_pr	wielkosc_o	wielkosc_1	wielkosc_2	wielkosc_3	horyzont_c
Opoczno	1007043	opoczyński	1007	łódzkie	10	gminny	Gminny Program Rewitalizacji Opoczno	20-01-2017	XXVIII/339/20	07-02-2017	ocena IZ RPO Wk	gminna-wiejska	https://s.adek/opoczno/files/download/20170124111/Gminny_Prog%20Rewitalizacji%20Opoczno%202017.pdf	123,8	0,65%	1901	5,56%	2017-2020

Internetowa aplikacja mapowa Programy Rewitalizacji w województwie łódzkim

Aktualności

Deklaracja dostępności

Geoportal

Geoportal Województwa Łódzkiego
Baza Adresowa Województwa Łódzkiego
Aplikacja mobilna
Gospodarowanie ziemią
Mapy Historyczne
RODO

WODGIK

Udostępnienie map
Wnioski
Pobierz dane
Ankieta badania zadowolenia klienta
Kontakt

RSIP

Definicja RSIP
Podstawy prawne
Edukacja Geodezyjna
Administracja Geodezyjna
Linki do stron
Logotypy
Kontakt

Geologia

Zadania Wydziału Geologii i Koncesji Geologicznych
Udzielanie koncesji
Udzielanie informacji geologicznej

geoportal województwa łódzkiego

STRONA GŁÓWNA AKTUALNOŚCI KONKURSY O GEOPORTALU APLIKACJA MOBILNA ANKIETA INNE PORTALE WSPÓŁPRACA NAUKOWA KONTAKT

Aktualności

Aplikacja z wynikami Konkursu „Weekend na wsi”
23-11-2021
W Geoportalu Województwa Łódzkiego opublikowana została aplikacja wojewódzkiego konkursu na najlepsze gospodarstwo agroturystyczne „Weekend na wsi”

Wyniki konkursu „Łódzkie na mapach”
10-11-2021
Milo nam ogłosić, że wyłoniono laureatów konkursu „Łódzkie na mapach”

Przypominamy o trwającym konkursie „Łódzkie na mapach”
20-10-2021
Wszystkim, którzy chcą wziąć udział w konkursie „Łódzkie na mapach”

Aktualizacja zbiorów BDOT10k
19-10-2021
W zakładce „Pobierz dane” dostępne są zaktualizowane zbiory bazy c opoczyńskiego, poddębickiego, radomszczańskiego, skierniewickiego,

Zachęcamy do udziału w konkursie „Łódzkie na mapach”
24/05/2021 09:23
Marszałek Województwa Łódzkiego Grzegorz Schreiber zaprasza uczniów szkół średnich oraz studentów regionu do udziału w konkursie „Łódzkie na mapach”.

geoportal województwa łódzkiego

Geoportal Województwa Łódzkiego - GWL
@geoportal.lodzkie Usługi publiczne i rzadowe

Informacje

Urząd Marszałkowski Województwa Łódzkiego
Departament Geodezji, Kartografii i Geologii

Geoportal Województwa Łódzkiego to system prezentujący interaktywne mapy z terytorium Województwa Łódzkiego.

598 użytkowników lub to, w tym 18 Twoich znajomych

1057 użytkowników obserwuje to

https://geoportal.lodzkie.pl/

42 663 36 20

Wyślij wiadomość

Wyślij wiadomość

Zakres cen: Nie dotyczy

Usługa publiczna i usługa - Strona regionalna

Zdjęcia

STRUKTURA WŁADANIA GRUNTÓW W WOJEWÓDZTWIE ŁÓDZKIM

MAPY ŁÓDZKIE.PL

STRUKTURA WŁADANIA GRUNTÓW W WOJEWÓDZTWIE ŁÓDZKIM

Filmy

STRUKTURA WŁADANIA GRUNTÓW W WOJEWÓDZTWIE ŁÓDZKIM

Wzrost liczby użytkowników

Geoportal Województwa Łódzkiego

województwo ^Ł
łódzkie

Przygotowanie bazy danych przestrzennych
do zasilenia
internetowej aplikacji mapowej
Programy Rewitalizacji w województwie łódzkim
Geoportal Województwa Łódzkiego

Fundusze
Europejskie
Pomoc Techniczna

Rzeczpospolita
Polska

Unia Europejska
Fundusz Spójności

Jak zostały utworzone dane, materiały źródłowe

Zasada tworzenia granic terenów „**od szczegółu do ogółu**” czyli:

1. Ewidencja gruntów i budynków w zakresie granic działek ewidencyjnych – najbardziej dokładna
2. Baza danych obiektów topograficznych – aktualna
3. Ortofotomapa (zdjęcie lotnicze) – dobrze widać to co jest w terenie
4. Baza sołectw – opracowanie 2021 rok
5. Mapa topograficzna – stare opracowania około 1970-1990
6. Państwowy Rejestr Granic w zakresie granice administracyjnych
7. Ewidencji miejscowości ulic i adresów – w zakresie przebiegu ulic
8. A jak powyższe dane nie pozwoliły na wrysowanie granic obszarów – fizyczne wycięcie mapy z programu, wpasowanie „w przestrzeń” możliwie najbardziej dokładne i narysowanie granic z zasadą rysowania za linią zabudowań

Lista argumentów przypisanych do obiektów (obszarów zdegradowanych, obszarów rewitalizacji)

TERYT	Gmina	Nazwa dokumentu	Data uchwalenia/aktualizacji programu rewitalizacji przez Radę Gminy/Miasta	Podstawa prawna (określenie podstawy prawnej oraz wskazanie nr uchwały Rady Gminy/Miasta)	Data wydania pozytywnej opinii przez IZ RPO WŁ	Sposób weryfikacji	gmina
1015012	Gmina Bolimów	Program Rewitalizacji Gminy Bolimów na lata 2017-2023	27-01-2017	XXVII/143/2017	30-01-2017	ocena IZ RPO Wł	gmina wiejska

LINK DO PROGRAMU	WIELKOŚĆ OBSZARU REWITALIZACJI w ha	WIELKOŚĆ OBSZARU REWITALIZACJI % powierzchni gminy	WIELKOŚĆ OBSZARU REWITALIZACJI w osobach	WIELKOŚĆ OBSZARU REWITALIZACJI % ludności gminy	Liczba obszarów/podobszarów w rewitalizacji	Nazwy podobszarów rewitalizacji	HORYZONT CZASOWY PROGRAMU REWITALIZACJI	Data wykreślenia z Wykazu
http://bip.ugbolimow.nv.pl/m,4455,program-rewitalizacji-gminy-bolimow-na-lata-2017-2023.html	251	2,24%	966	23,89%	1	Nie dotyczy	2017-2023	Nie dotyczy

WIELKOŚĆ OBSZARU ZDEGRADOWANE GO w ha	WIELKOŚĆ OBSZARU ZDEGRADOWANEGO % powierzchni gminy	WIELKOŚĆ OBSZARU ZDEGRADOWANEGO w osobach	WIELKOŚĆ OBSZARU ZDEGRADOWANEGO % ludności gminy	Link do uchwały Obszaru Rewitalizacji	Specjalna Strefa Rewitalizacji	Miejscowy Plan Rewitalizacji
brak danych	brak danych	brak danych	brak danych	Nie dotyczy	brak	brak

Aplikacja „Programy Rewitalizacji w województwie łódzkim”

Tak utworzone dane zostały zaimplementowane do dedykowanej aplikacji.

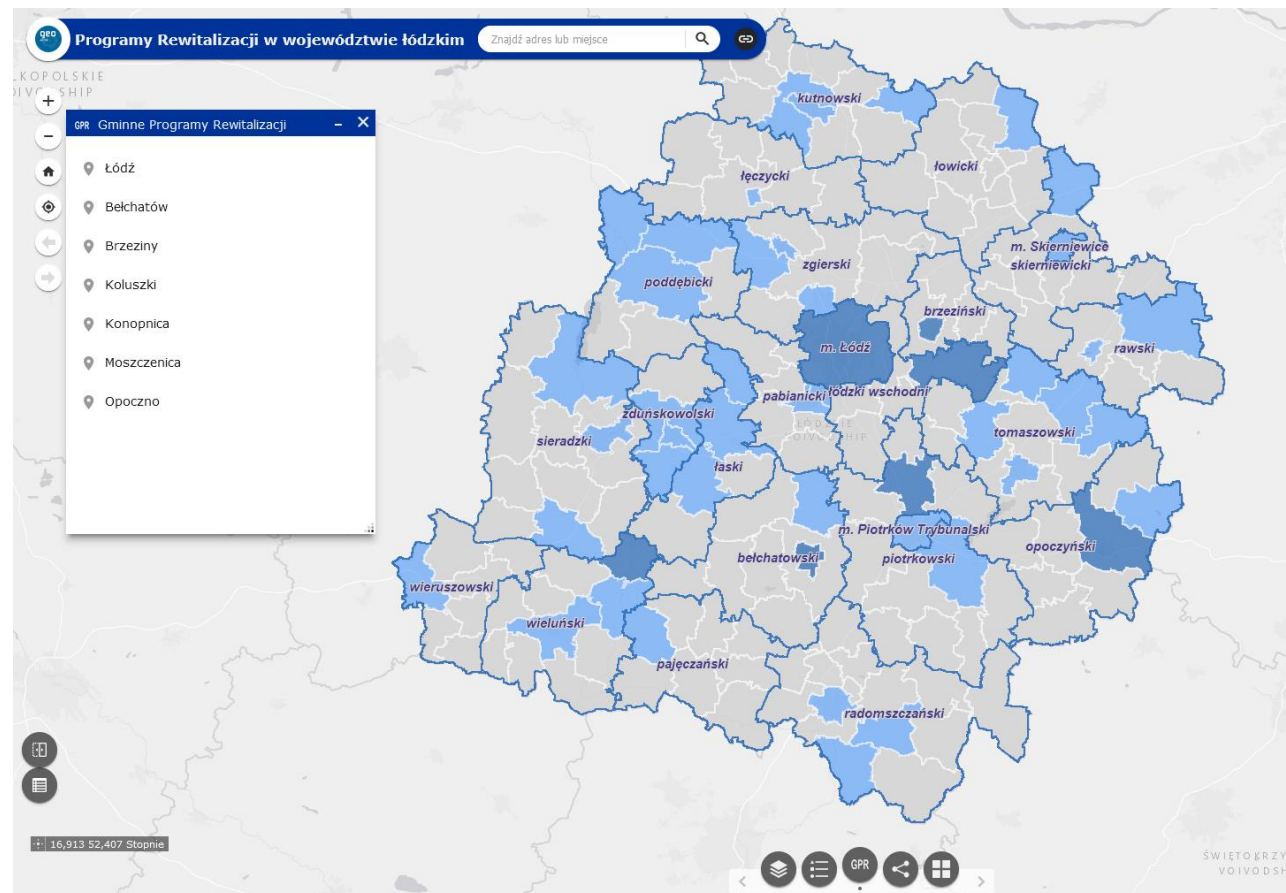

Kilka przykładów

W jaki sposób wskazane/określone są w chwili obecnej obszary zdegradowane oraz obszary rewitalizacji w programach rewitalizacji

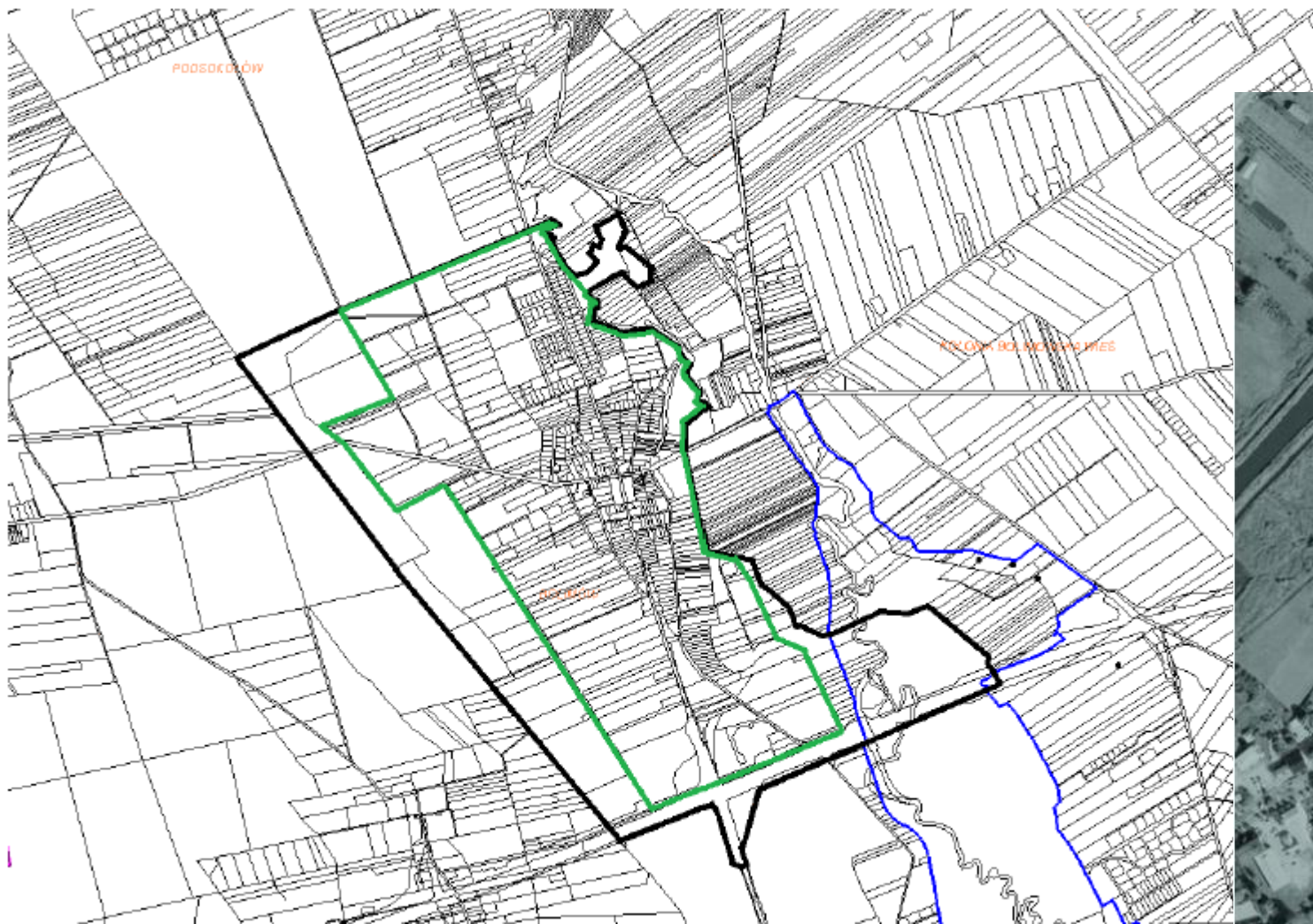

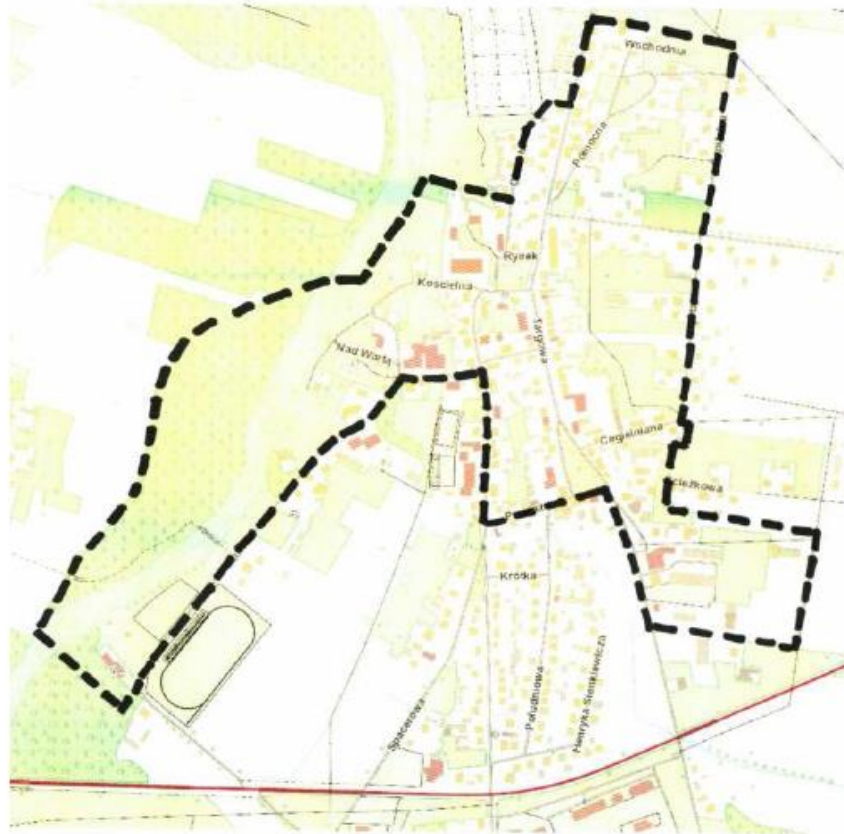

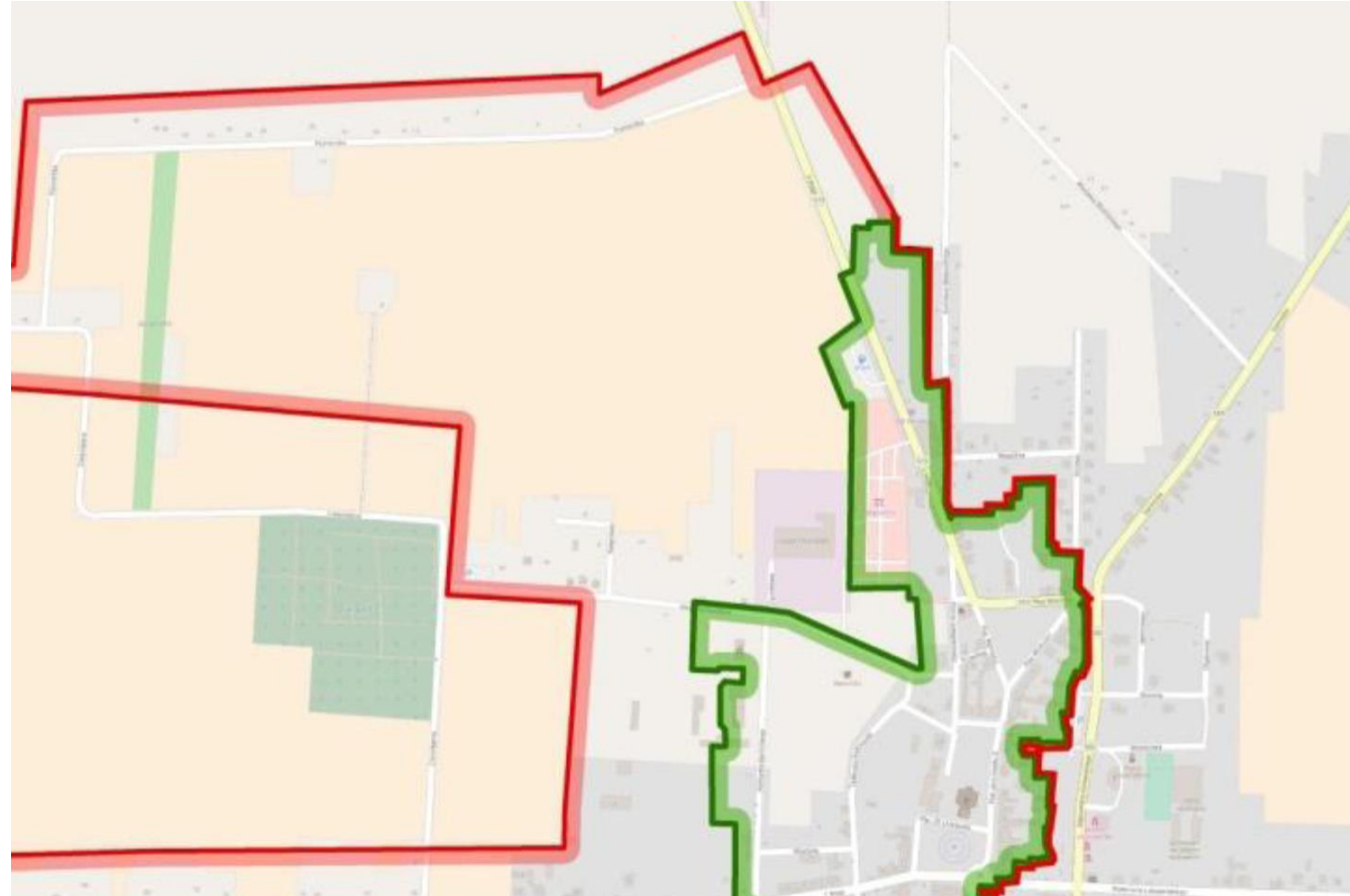

1. **Podobszar Przyrownica** – zlokalizowany na działkach o nr ew.: 117/1, 120, 56, 131/2, 132, 133/2, 134, 135, 144, 137, 212/1, 243/1, 243/2, 215, 214, 245, 211/7, 126, 124, 244, 247, 249/2, 23, 25, 37, 46, 55, 357, 121, 122, 123, 125, 127, 128, 129, 130, 131/1, 138, 146, 117/2, 118/2, 119/2, 194, 196, 212/2, 213, 216, 217, 211/8, 211/5, 241/3, 24, 248/2, 246, 250, 251 o łącznej powierzchni: **22,58 ha** oraz **26 mieszkańców**. Podobszar wyznaczony został ze względu na skumulowanie na podobszarze następujących zjawisk negatywnych:

Podobszar Przyrownica

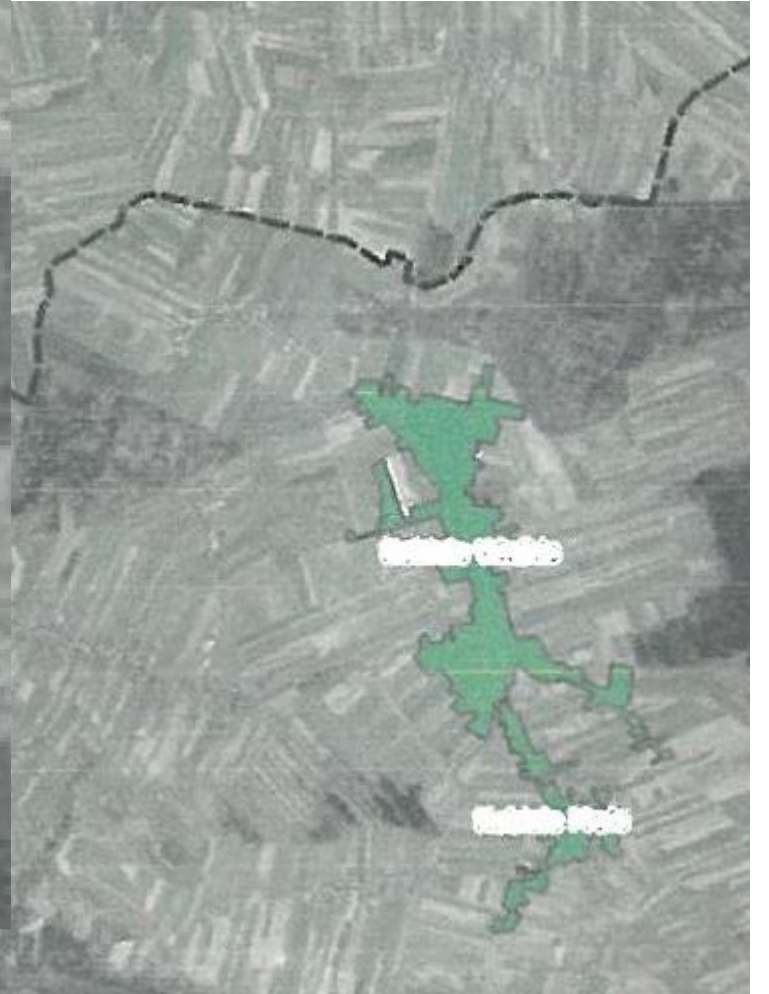

Danymi źródłowymi do opracowania zasięgów obszarów zdegradowanych oraz obszarów rewitalizacji mogą/powinny być materiały państwowego zasobu geodezyjnego i kartograficznego.

Zbiory danych **udostępniane bez opłat** do każdego celu (zgodnie z art. 40a ust. 2 ustawy z dnia 17 maja 1989 roku Prawo geodezyjne i kartograficzne (Dz.U. 2021 poz. 1990))

- Dane ewidencji gruntów i budynków - dotyczące działek ewidencyjnych w zakresie ich identyfikatorów i geometrii,
- Baza danych obiektów topograficznych (BDOT10k),
- Ortofotomapa (mapa utworzona na podstawie zdjęć lotniczych),
- Granice administracyjne oraz dane dotyczące ulic i adresów- państwowy rejestr granic i powierzchni jednostek podziałów terytorialnych kraju.

Dane te udostępniane są za pomocą usług sieciowych – co oznacza, że dostępne są w każdej chwili.

województwo ^Ł
łódzkie

Dziękuję za uwagę

Zapraszamy do kontaktu
[oraz polubienia naszego profilu na Facebooku](#)

rsip
łódzkie +

geo
portal +

Urząd Marszałkowski Województwa Łódzkiego
Departament Geodezji, Kartografii i Geologii
ul. Solna 14, 91-423 Łódź
0 42 663 36 20
geoportal@lodzkie.pl

Justyna Trzos - Lisicka
Joanna Zalewska

Rzeczpospolita
Polska

Unia Europejska
Fundusz Spójności

